上海畫報

中華郵政特准掛號立券之報紙
每三日出一張每份大洋四分

第四六六期

好端端的花盆，爲甚麼總要底下弄一個孔呢。呵原來是淺水用的，如果不淺水，那麼花根就要爛了，花也要謝了。既這麼着，人們體內所餘的廢料。假如積起來，不去清除牠，還能夠身體發達嗎。不，頭暈口苦，肝火上升，神疲身倦，痔瘡，便血。都是這廢料屯積發生出來的，如要清除體內的廢料，使你康強活潑，除了清導丸沒有再好的藥了，清導丸性和效大，男女老幼都可服用，而得牠的益處。價目一瓶大洋六角，每六瓶大洋三元。罷廉士醫生藥局上海江西路六十號總發行，各藥店均有代售。或直向本局函購，郵力不取，郵票收用。

▣瀋陽北平公司協理天津教慶隆主人紀仲石先生之小芬女士▣

▲本報價目 本埠 每月大洋四角三個月大洋一元一角半年二元二角全年四元四角 外埠 連郵費每月大洋四角五分三個月大洋一元二角五分 半年二元五角 全年大洋五元 郵票以一分五分為限 以上不收九五折算 郵征上海愛多亞路本報發行所

▲廣告刊例 新聞欄中(每條)中縫欄地(全面四格)每格每次八元半格起碼 封面廣告每格每次六元計十五字每字十元 寬半格起碼

大前門香烟

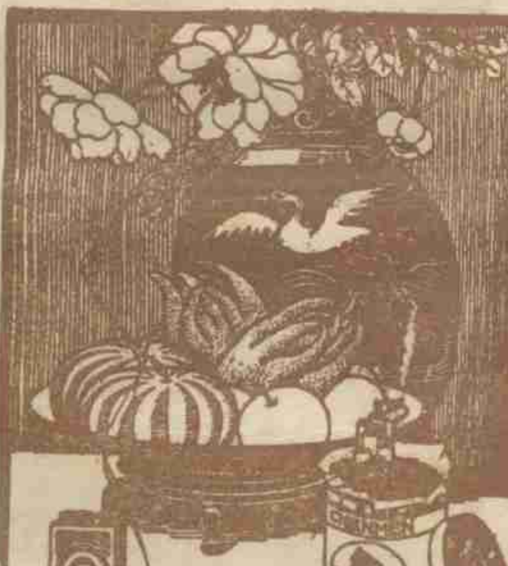

咸此歡客　無客不歡

亞林防疫臭藥水

天時日暖，凡糞廁之處，如垃圾桶內，痰盂之中，都爲病菌產生之所。用亞林防疫水，則可殺菌除臭。

上海四馬路 五洲大藥房發行

冠生園飲食部

佈置美化

茶點：奶粉焗油飽 每碟一角　星期美點 每碟五分　鮮蝦香茗 每盅一角　各式飽子 每盅五分

菜品：廣州酒菜 伊府麵　海鮮炒麵 隨意小酌

冷品：冰淇淋 每客一角半　雪藏汽水

雅潔絕倫

南京路書錦里西首即五芳齋樓上二樓

請用

培德領帶

一九二九年

久用不縐　最新式　最漂亮　鮮豔奪目

總發行所　南京路勞合路對面大慶里一九六號

分發行所　四川路新康路口九十一號洋房

觀察團人員之小變更 （依依）

上海報界北方觀察團、於今日啓行矣、惟團員中小有變更、以新聞報汪仲韋君喉症尚未全愈、改推張繼齋君、時事新報潘公弼君因事務繁冗、爲難分身、改推葉如音君、並聞葉君將任時事駐平記者也、民國日報嚴愼予君以首都中央日報接辦未久、亦不能成行、故今次並造紙專家金潤君、醫士陳琦君、計一十一人也、

上海跑馬總會硬到底 （嘻嘻）

上海跑馬總會登着廣告、說是中國銀行的鈔票、假的居多、本報前期所以做了一篇疑問、我們以爲這個廣告、祇登一天、未必再登了、想不到隔了一天、跑馬總會又登出一段廣告、可以說是硬到底、該廣告說、「此次春季大賽、敝會爲雙方便利起見、中國銀行鈔票概不收受、付彩處亦不付出、務祈來賓弗攜該項鈔票來會使用、倘有攜來者、可向敝會所設之兌換處換以他種鈔票、上項辦法、完全爲雙方便利計、務祈諸君鑒諒是禱、上海跑馬總會謹啓、」但是中國銀行何以沒有一字答復、使我們的疑問疑到底呢、

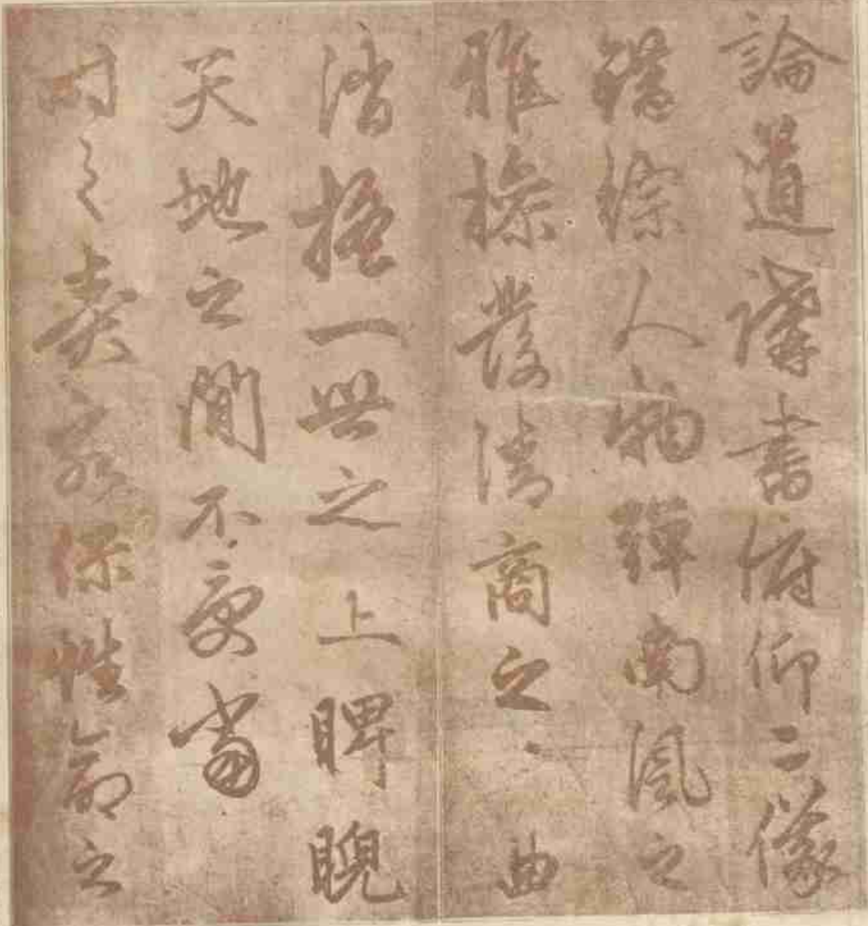

趙子昂書樂志論墨寶（五）

接管漢冶萍問題與日債關係 （小艸）

整理漢冶萍公司委員會、自十六年成立於漢口、是年十二月移甯、歸交通部管轄後、對於整理辦法、早經採用接管方法、顧至今仍未能實行接收者、以該公司原有日人四百二十萬元之借款也、上年三月農礦部成立、該委員會卽改隸農礦部、至本年一月三十日、該委員會卽將擬就之接管方針、呈該部轉呈行政院備案、令行漢冶萍公司、限令三月十五日以前、將所有煤鐵礦廠暨一切財產、交由該委員會接管、旋以公司董事長孫寶琦等電呈農礦部、以此案關係股東命脈、請顧念商艱、收回成命、農礦部當批以案經行政院備案、決無收回成命之可能、惟准予展期二十日云云、但至今期限已過、而移交尚未見實現、委員會乃呈請農礦部、請取銷該公司法人資格、此呈轉遞至行政院後、同時日人以借款關係、派專員公森氏來華與外交部接洽此事、故外交部當轉呈行政院、行政院爲鄭重起見、仍批交該委員會復議、據公森之意見、則目的在借款之擔保、與公司方面異趣、此事或將在擔保外債之下、仍歸於接管之途耳、

梨園趣聞錄 （六） （鑫園自北平寄）

高慶安在津成班、有人介紹一新下海之票友、（學劉鴻昇）、架子很大、要求金字大報等等、高亦不知此公有多大本領、第一日斬黃袍、自「孤王酒醉桃花宮」起、頭一句卽一字唱不出、台下大打『通』字廿一番、卽草草閉幕、高大呼倒 不已、

人體美之十八

讀「點石齋畫報」後 （舍予）

昨於友人處、獲覩點石齋畫報全部、都爲六十六册、此報乃四十年前刊物、石印精美、完好如新、上海之有畫報、當推該報始創、彼時因無攝影製版藝術、故尙繪圖石印、執筆者乃吳友如金蟾香諸名家、筆墨神妙、取材則有社會新聞、國事要聞、以及野史風俗等等、可稱圖畫筆記、據云彼時集藏不易、裝訂成册、且各附印目錄、以清眉目、當日閱該報收藏而能完全無缺者、不以此册爲備見、聞某君有擬特善價購議之意、不知誰何得此大觀也、

名坤伶嚴琦蘭 （梅生攝）

（大舞臺孫龐鬥智中之燕丹公主）

兩江女體育專門學校運動會場上之一節 （舍予攝）

兩江女體育專門學校運動會場上之觀衆 （舍予攝）

請到
靜安寺路一六一六號靜安寺對面外國坟山東首

大華鮮花公司
擴充營業 遷移通告
特別大廉價

本公司
禮聘扎花名手精扎各種結婚花籃花球花圈盆景一應色色俱全贈送愛人親友定能滿已稱心

買好花鮮花
請到大華來

電話三六六九〇

題周無方扇骨刻竹拓本 (丹翁)

老友周無方十餘年契闊不謂妙至此山水之竹刻絕藝須奇才見贈我扇骨題款亦精雅六朝造像石全國美展會陳列有顏色介紹者謝君畫家最赫赫謝君同郡人公展誰不識希黃與仲讓鼎足搆比值吾徒趙女士玉指爲拓墨刊印報之端聊以示萬國揚州豈無人請觀此藝術

鄧力子之門禁 (烱烱)

今之要人、莫不有門禁、投刺也、招待也、候見室也、雖寬嚴不同、惟有門必有禁、則世俗所流行、成爲習慣法矣、中央監察委員鄧力子先生獨不然、其滬寓法租界白爾路三益里五號、湫隘之狀、十餘年如一日、爲訪記者如是、爲黨國要人亦如是、富貴不能淫、先生可以當之、且先生門雖設而常開、當先生在客座時、謁者皆可排闥直入、初無門禁之可言、若先生者、誠能實踐三民主義、打破階級觀念矣、志此以風今之士夫、

王一亭將爲西湖小魚請命 (小命)

浙民政廳前以西湖魚類繁殖、有礙湖水清潔、曾令行杭州市政府標賣、事爲江浙放生會所聞、一再商請減低、由該會承辦遷徙、與費商酌、始得如命、該會近時雇人捕捉、結果較大之魚、均已遷徙、惟小魚衆多、一時頗難遷盡、因商請市政府展期至本年十二月、經市政府轉飭民政廳、民政廳後以該會前定之期已過、曾飭展限、今又請展限至十二月、殊非辦法、且小魚一時亦無法盡遷、按該會承買湖魚限期遷徙、今期既已過、即關於該會之事務已完全結束、故以後政府對於剩餘魚類如何處置、自當由政府另案辦理云云、該會接令後、以浙當局此項解釋、殊乖該會放生之本旨、故仍擬再呈請豁全魚命、並兩請滬上慈善家王一亭先生等、設法疏通、以期貫澈悲憫衆生之懷、聞王君已允力爲斡旋云、

小芬女士

小芬女士

記小芬女士 (道聽)

人生不幸而爲伎、更爲廢妾聲浪日高時代之伎、含忍辱含垢、或且放浪形骸外、寧有他途哉、然非所論於小芬女士、小芬、滬寧人、母逝而父無行、乃墮倡門、對客殊落落、嘗謂來狎虐者無好人、志在食肉耳、安有愛情之可言 故客有垂青之者、咸格格不入、會有曉嵐後人歸自美洲、不以其爲「冰桶」、日徘徊於芬之妝閣、精神所至 金石尙可爲開、遑論富有情感之人類、於是芬決適人之志矣、而曉嵐後人又不從命、芬悲、投濟良所、與領家訟、曉嵐後人雖主一夫一妻制、亦不能不從權結同居之愛矣、孰謂北里中無志行純潔之女子哉、

鏡　此畫爲此次美展某日人所作、色調光線、具臻上乘、(台生攝誌)

查封中之華南大學 (小學生)

愛文義路之華南大學、於九日以滬地當局查有宣傳共產事實、與大陸建華二大學、被臨時法院同時封閉、按該大學於四月間被捕房西探長柏渡氏往抄獲書籍一百二十四冊、經捕房政治部認爲不良書籍、有宣傳共產嫌疑、此案曾經於四月十三日及本月七日一度傳訊、據該華校務主任潘子良當堂聲稱、此項書籍原由學生在四馬路購買、經教員查見、即留下加以審查、時適西探長到校搜獲、即將此項書籍查獲、按該項書籍、有四馬路書店發票爲憑、既有出售、即未經禁止、即不能謂買者有罪、且學校方面亦正待審查云云、吾人猶憶及數月以前、當該校開辦之時、在巳經查禁之『硬輭』上、曾經發現具名『文化促進社』之一稿、指該校之創辦人爲CP分子、在當時即有人謂華南之創辦人、皆某大學之人、因分裂而始另創華南、因校務影響某大學、即因此而惹其妒恨、因從而攻訐者、上次被控、似亦有人舉發、此說亦似可信、惟此項書籍自被抄後、該校方面、始終未見將書名公開、且無負責之校長出面、內容如何、局外人殊難臆測、否則是否購得、抑由何處購得、片言可決、今乃以查封聞、因其宜矣、

蘭湯浴罷

名坤伶畢琦蘭 (梅生攝)

南京中女中畢業生學校參觀團過滬攝影
(黃警頑先生贈)

華僑虹之遺著

黑暗上海

全書出版

是書爲白話章回體小說，曾載時報，綿亙數年之久，煌煌鉅著，都三十萬言，末兩回係倚虹先生殘稿，紅蕉先生補完，一氣呵成，天衣無縫，頗豔而不流於蕩冶；細膩而不失諸冗煩；與「黑幕派」之空中樓閣不同，與「鴛鴦派」之采取報章更異，以結構論：頗似吳研人之怪現狀，以文字論：直類吳敬梓之儒林外史，久居上海者可供參考，未來上海者可作南針，洵近頃不可多得之長篇小說也。書凡六冊，一千餘頁，定價大洋三元，特價一千部，每部祇收大洋一元八角。

發行所：上海望平街七號二樓上海畫報館。

■一二三集回目列下

第一回 花旦行兇亂打六〇六 律師保護要求三百三
第二回 數行告白兩散雲消 幾餅餬命筆酣墨飽
第三回 魔鬼網羅青年墮落 美人身世豬仔收場
第四回 惜惜依人半身淪落 淒涼枕蓆一飽艱難
第五回 密窟尋芳誰爲俎上肉 公庭對簿父作階下囚
第六回 博士摘胎刀圭施妙技 佳人飲恨麻醉洩芳心
第七回 妄念初萌髮髲遭刼運 貪心頓熾羽翼顯神通
第八回 虎噬狼吞印花八十萬 波譎雲詭鐵柵五小時
第九回 魂搖魄蕩月午兜風 舌敝唇焦天明簽字
第十回 遺老八行書萬錢雙字 荒成二月夢一刻千金
第十一回 匣劍帷燈小姑喚阿嫂 嘉肴旨酒弱妹作冰人
第十二回 汽笛鈎魂委身成密約 鋼刀簽字流血作條件
第十三回 老妾挾黃金招人入彀 新知謀企業協約成功
第十四回 不測風雲三大人入獄 無情花絮七小姐翻腔
第十五回 勞悶安跌翻老門檻 委敏仁異成救命人

全國唯一的三週刊畫報

北洋畫報

最大。最老。最美

停止滬甯零售

歡迎直接定閱

外有贈品（須憑此劵）

定閱百期大洋五元

贈名家趙煥亭小說

山東七怪 上下集 兩厚本

天津法租界綠牌電車道

■法大女大爭校中之怪標語（下）

（震公自北平寄）

且有『打倒未來之姨太太』『誓不娶女大生爲妻』等口號標語，作種種輕浮侮辱舉動，旋各記者發言，希望雙方讓步，以免風潮擴大，至（二十二日）清晨法學院方面忽傳聞女大得學聯會之援助，聲言將率衆以武力解決，因此該院空氣頓形緊張，自上午七時起，所有一三兩院九百餘人，均集中二院，組織守衛念四隊，游擊兩大隊，人持木棍，梭巡全院，並設總司令，總指揮，發佈號令，幸門前有警士維持秩序，國會街各路口有軍隊念餘人把守，得免發生意外，至上午九時後有各校學生四百餘人，會集市黨部，聲稱前往調停兩院之爭，市黨部學生聯會，睹此情形，恐屆時發生衝突，殊非調停之本意，當即勸以不必大隊前去，以免意外，至十一時始各散去，現由商震提出調停辦法，分爲三點，（一）由商擔保於一個月內，由女院完全交還，（二）女院交還時女院當初搬來之木器什物，由女院移出，其原參議院之物，仍歸法學院，（三）法學院已遷入之男生，暫行退出，唯其已遷入之女生，可不必遷出，商當派秘書王永甫，攜上列三條件赴法學院，當時代院長毛以亨，各及教職員表示完全接收，學生亦大體趨於接受之意，至上項條件，亦足以滿足女院生之要求，糾紛數日之院址爭潮，或可望有平復之轉機矣、（完）

■春明新史（八十二）

（張恨水）

第三回 門有貴人車花登上第 市成君子國紙作洪災

約摸過了十分鐘、雅珠纔來了、因不見柳春波、便問花意道、那位柳老爺呢、胡六平插嘴道、他有事先走了、雅珠一看棹上、只有一副瓜果碟、一個烟捲筒子、料是自已那邊沒有發來、便道、我眞該打、一進屋子、安總裁就把我纏住、我忘記對他們說、他們不理會、這位柳老爺我早就認識他、請你替我說一聲罷、胡六平見他一陪笑臉、也不禁爲之軟化、便道、不要緊的、我明天對他說一聲罷、雅珠點了一點頭、笑道、謝謝、再會罷、說畢他又走了、他走進自已屋子、那位安舜讓總裁、正和一個五十附近的鴇母、有一句沒一句的說着笑話、雅珠進來、安舜讓笑道、來了小白臉子的客嗎、怎麼去了這樣久、雅珠見安舜讓伸開了兩腿、躺在沙發椅、便一扭身子、來坐在他大腿上、一鼓嘴道、是一個朋友、你冤枉人、鴇母道、實在是個朋友、老五、他走了沒有、雅珠道、他在花意屋子裏坐了一會兒、也就走了、

■天上人間（八十三）

（張恨水）

第三回 一數語發嬌心錢施萬貫 一簾遮玉影人隔重山

後來問他愛誰、長生道、「我愛爸爸、我愛媽媽、」長生用小手指着黃太太道、「我愛這個媽媽、」復又回轉身來、用一個小手指頭、指着姨太太道、「我也愛這個媽媽、」黃太太聽了這話、心裡一樂、不覺就是一笑、保姆見黃太太笑了、更牽着長生的手、讓他伏在黃太太的腿上、黃太太兩手捧着他豁胖的小臉、鬧了一鬧、按上抱着他到懷裏去說笑、這才是一天雲霧散過去了、姨太太偷眼見太太不生氣了、這才站起來、牽了一牽衣服、自回房去、關上房門、便和衣倒在床上、

陳巨來印例

石章 每字二元
牙章 每字五元
犀角章 每字六元
銅章 每字十元
鐘文鐵封同字例
指明作元朱加半
牙角平底深刻倍之
極大極小別議
劣石不應 例外不應
潤資先惠 隨封加一

戊辰三月 趙叔孺代定

雙龍牌

紅淡茶葉

爲茶葉中最精良最經濟之茶葉

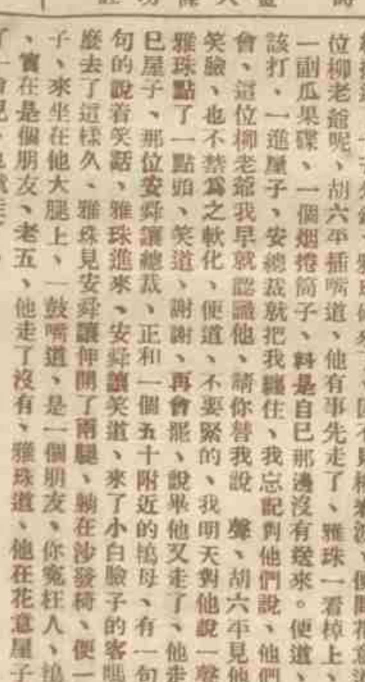

花鐵罐裝久貯不變自用送禮咸得其宜市上各大食品商店均有代售……

●龍井。花條。●門市……紅茶。巖茶。●秤莊……等數十種物美價廉隨意選購

雙龍茶店 在南京路新新公司西首

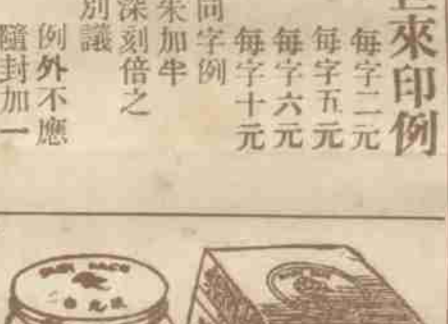

初冬氣候陡寒。手臉發爆。要他滋潤滑澤。捨羅威公司出品：孩兒面……何求？此係上等美容妙品。風行全國。的屬國貨第一。超舶來者而上之、國人愛國。盍購用。

大號七角半 小號四角

中法藥房總經理

九星乳白魚肝油

有純淨與含機怪兩種

純淨者！主治……本元虛損。先天不足。消瘦多病。容顏枯黃。氣血兩虧。食量減退。發育不良。病後調理。

含幾怪者！主治……肺氣衰弱。氣機不和。頑痰阻滯。乾咳夜嗆。咳久成癆。肺熱內炎。痰喘氣急。童子癆傷。

（純淨）大瓶二元二角半 小瓶一元二角半（含幾怪）大瓶二元七角半 小瓶一元七角半

上海三馬路中法大藥房經理

全國中西及各大藥房均有出售

此藥丸乃內服粉能外搽專治男子腎虧陽萎下元虛損遺精早洩腎關不固乾道不堅舉而不堅堅而不久補玉無窮服之能添精益髓每合二元每打念元

○……千金通經丸……○

專治婦女月經不調以及各種膠病服後數天即能通經 每粒五元

○……節育避孕粉……○

每瓶二元

○……美人趣……○

每只二角

總發行所上海四馬路第一台陽鹽中南大藥房